





Bootzeil

Ultra low – Instructies

Disclaimer

- Lijm kan verkleuren, als het in contact met Uv-licht komt.
- Tape kan taperesten achterlaten als het er af gehaald wordt.
- Lijm moet tenminste 3 min drogen, voordat er spanning op het onderdeel gezet mag worden.
- Lijm is volledig uitgehard na 12 uur.
- Stappen dienen in de juiste volgorde gevolgd te worden, om mistappen te voorkomen.
- Lees voordat uw begint de gehele handleiding door, om een beeld te krijgen van het totaalproces.
- Neem contact op met Bootzeil of raadpleeg de hulp video's op de website als u handelingen niet begrijpt. In het pakket zitten namelijk precies genoeg onderdelen voor het maken van één zeil. Mocht u een fout gemaakt hebben, kunt onderdelen nader bestellen (probeer dit te voorkomen voor uw eigen gemak).
- Het zeil kan tegen sneeuw belasting. Echter raadt Bootzeil aan extreme hoeveelheden sneeuw te verwijderen.

Symbolenlijst	4
Meegeleverd in pakket	5
Lijminstructies	6
Vorbereiding	9
Doorvoeren mast	11
Markeren	12
Bewerken	13
Afwerken	16
Opzetten na eerste installatie	19
Vraag & antwoord	20

	Wijst op belangrijke acties die fouten kunnen voorkomen.
	Toevoegende informatie.
	Een handigheid die kan helpen bij de installatie van het zeil.
	Lees bij dit symbool altijd goed de lijminstructies door. Er zal gelijmd moeten worden.

Meegeleverd in pakket

Extra benodigheden

- Relatief rustige dag, niet te veel regen, niet te veel wind
- Aansteker
- Schilderstape
- Zaag
- Goedkoop bouwzeil van ca 4x4 meter, of schone ondergrond (niet altijd noodzakelijk)
- Eenmalige installatie kan met 1 persoon, 2 personen is handiger

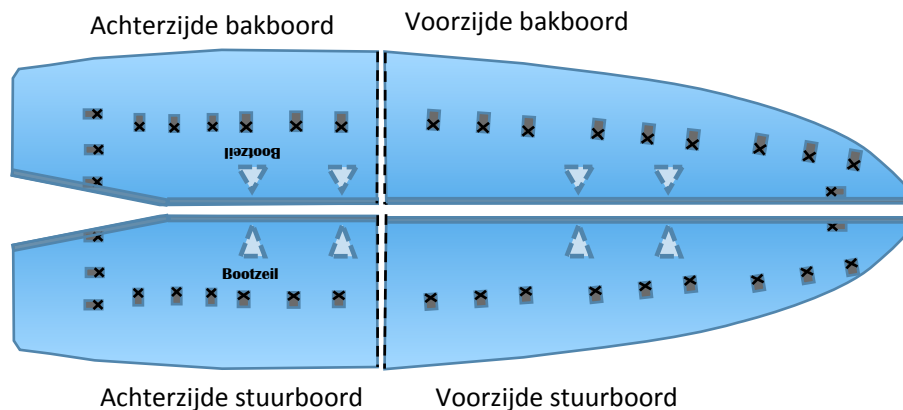

Vorbereiding

- Lees eerst gehele instructie
- Controleer het pakket

Let op: rits is optioneel



Bewaar uw spullen van het pakket en overig zeil, zo kunt u wanneer nodig gemakkelijk herstellen.

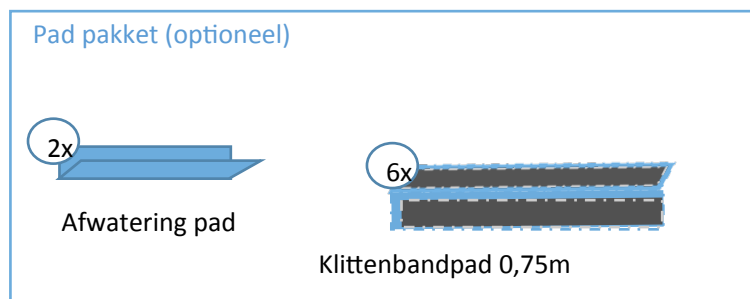
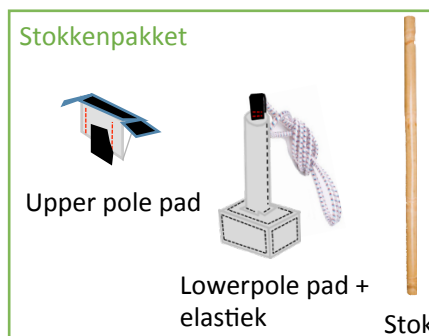



Benodigheden



Endurance+ lijm



Als u dit symbool tegenkomt, betekent dit dat uw de lijminstructies moet gaan toepassen.



Lijminstructies

Fase 1:

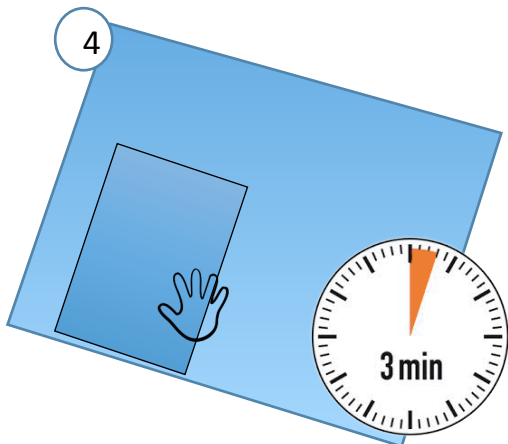
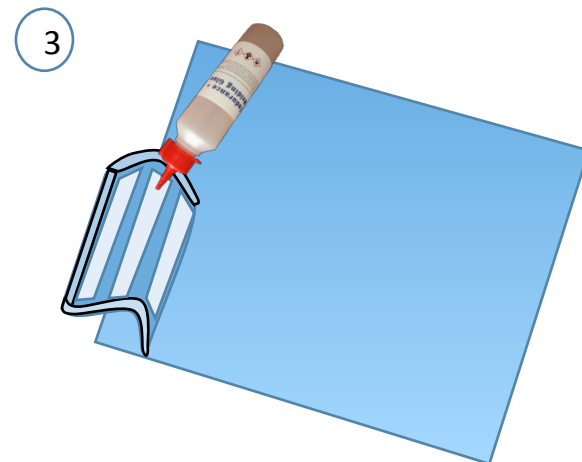
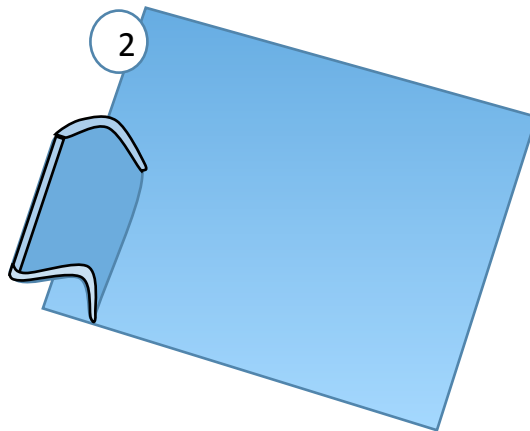
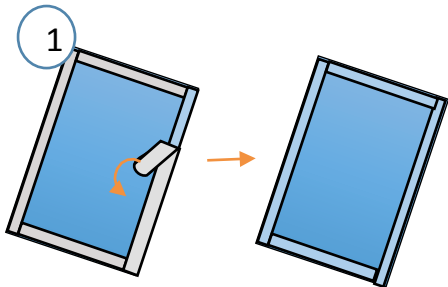

De lijm kan verkleuren door Uv-licht, dus zorg ervoor dat de lijm alleen onder het onderdeel zit. Mocht de lijm toch onder het onderdeel uitgekomen zijn, probeer het zo snel mogelijk weg te vegen met een doek.

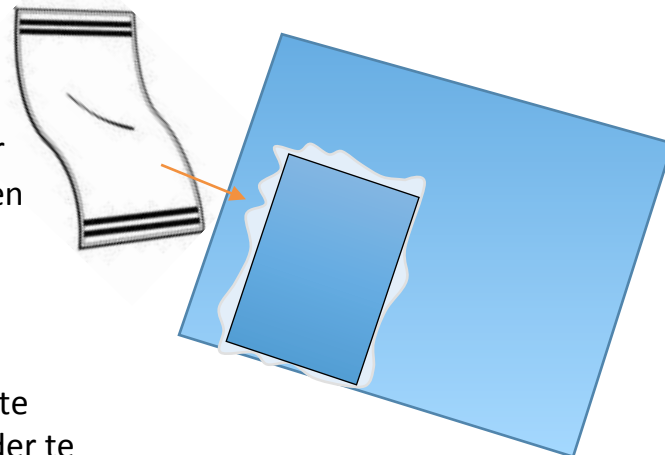

Echter zijn de lijmresten te verwijderen met een nader te bestellen lijm "Cleaner".



Om lijmresten te voorkomen kunt u rond de plek waar de pad geplaatst zal worden, schilders tape aanbrengen, zo komt de overige lijm op de schilders tape i.p.v. het doek.



Lijminstructies

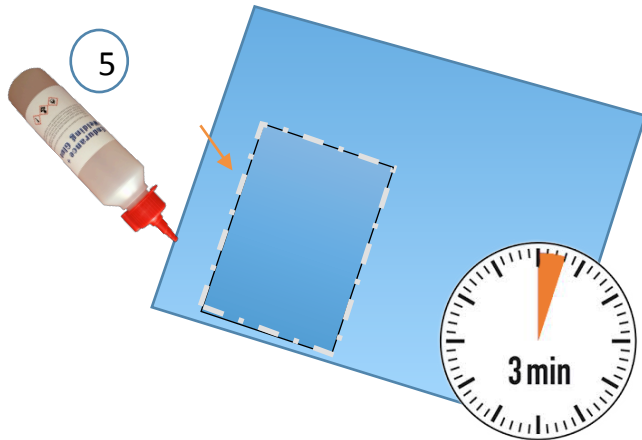

Wees voorzichtig met de dosering, het is te zien als het overmatig gebruikt wordt.



Wij raden het aan de lijm eerst te proberen op de onderzijde van het zeil e.d. om gevoel voor het doseren te krijgen.



Aanvullende informatie over de lijm!

H225 - Licht ontvlambare vloeistof en damp

H319 - Veroorzaakt ernstige oogirritatie

H335 - Kan irritatie van de luchtwegen veroorzaken.

Aanvullende Gevareninformatie:

EUH019 - Kan ontplofbare peroxiden vormen

Voorzorgsmaatregelen

P210 - Verwijderd houden van warmte/vonken/open vuur/hete oppervlakken en andere ontstekingsbronnen. - Niet roken.

P261 - Inademing van stof/rook/gas/nevel/damp vermijden.

P305+P351+P338 - BIJ CONTACT MET DE OGEN: voorzichtig afspoelen met water gedurende een aantal minuten; contactlenzen verwijderen, indien mogelijk; blijven spoelen.



Vorbereiding: Koord rondom plaatsen

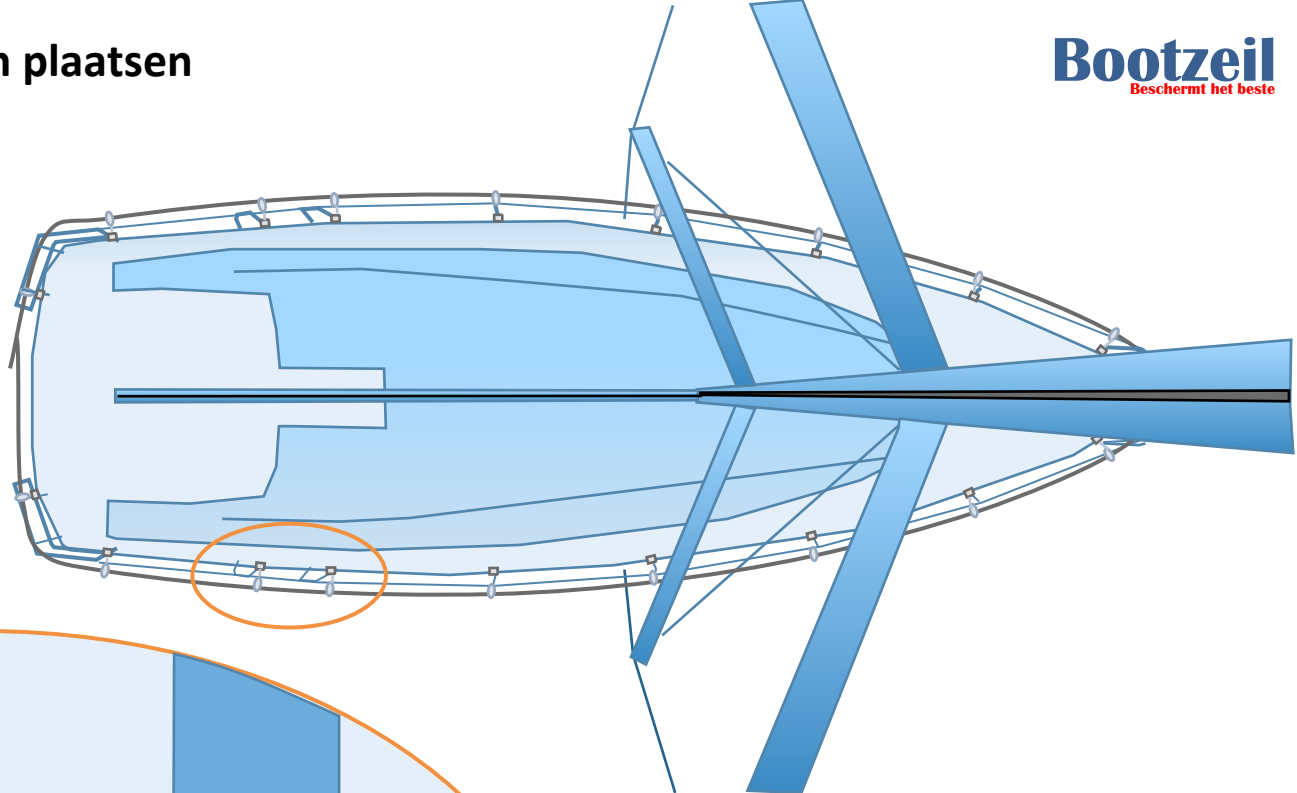

Span het koord rondom de boot, zorg dat het koord goed strak komt te staan. Maak gebruik van de spangesp.

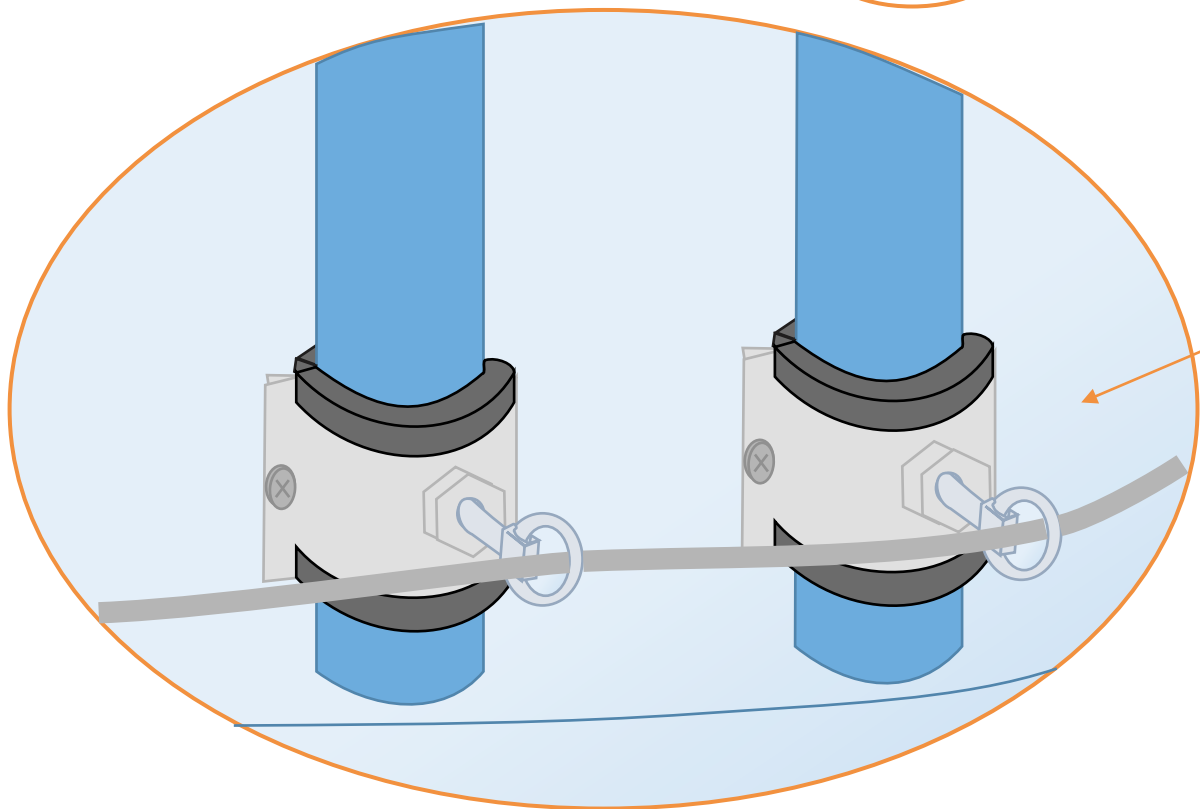

Plaats de koordgeleiders op de scepters.
Rijg het touw door de koordgeleiders na bevestiging.
Span het touw strak door middel van de ratel.

Vorbereiding: stokken op maat maken

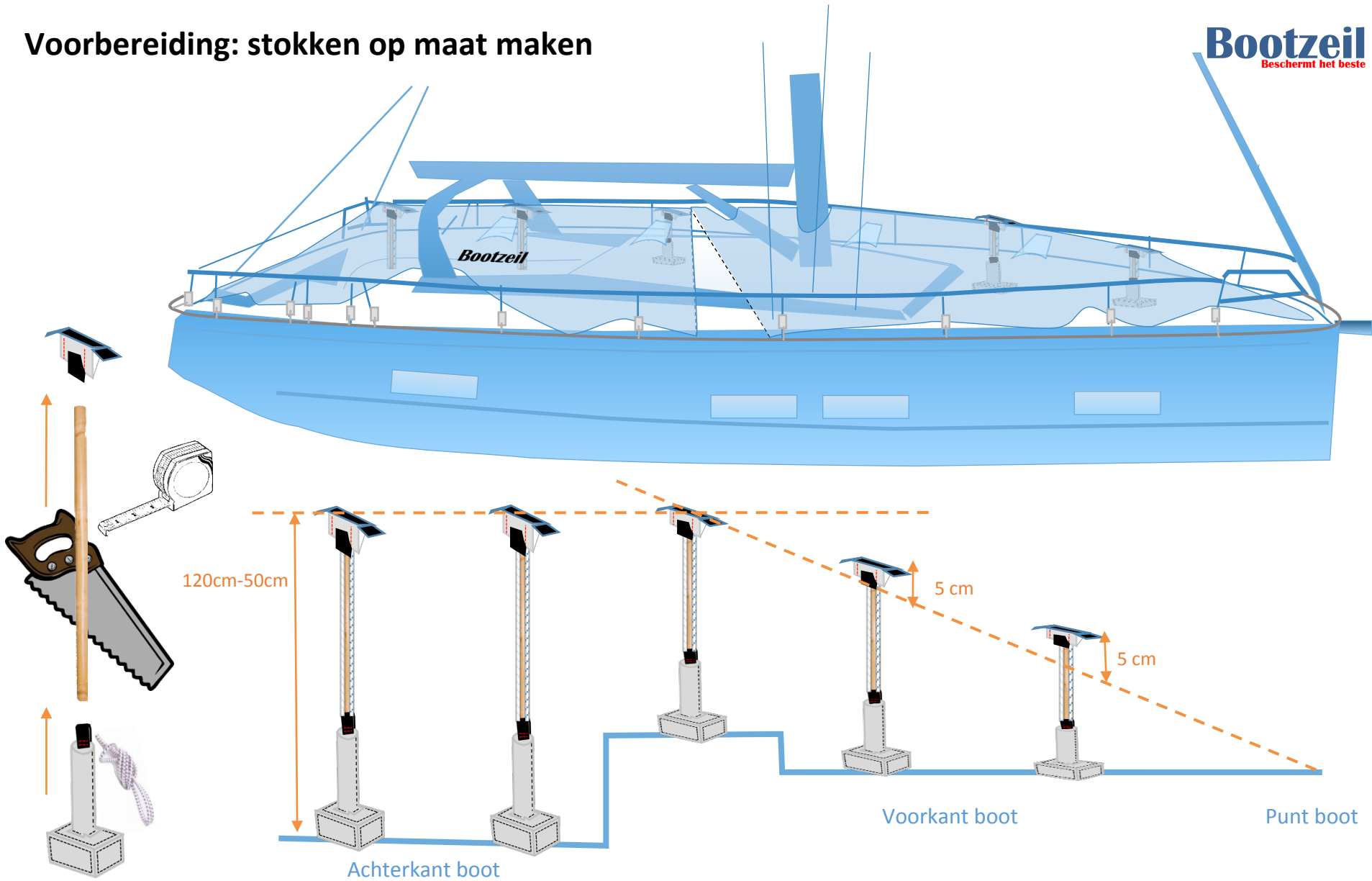

Als de plaats van de upper pole pads niet helemaal voor uw boot, is er een mogelijkheid om 2 extra upper pole pads op een andere plaats te lijmen.

Doorvoeren mast

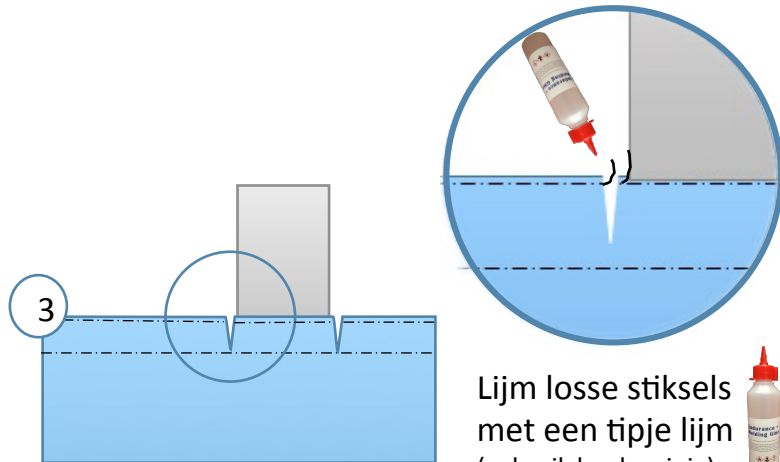
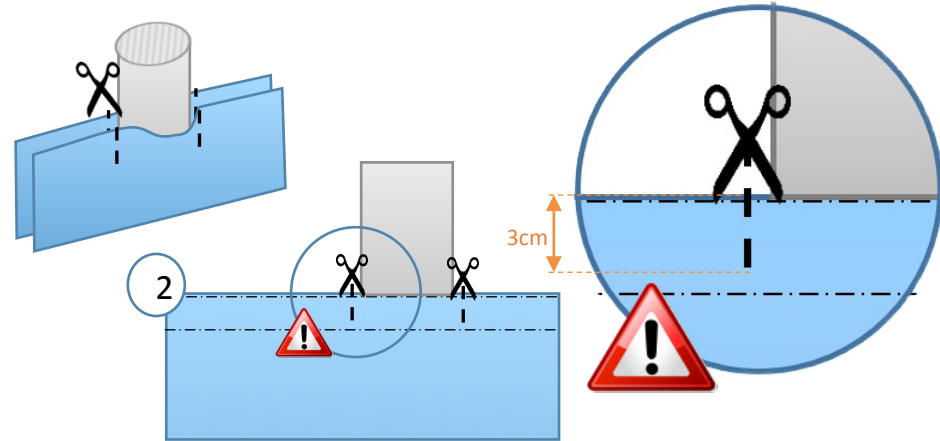
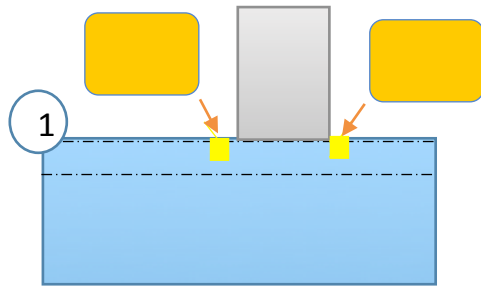
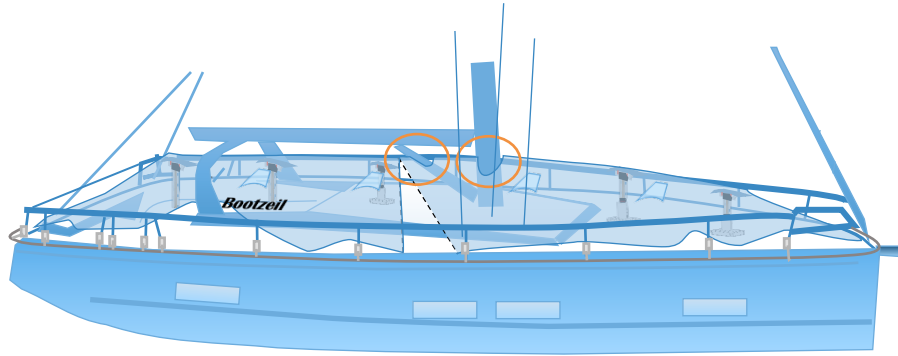

Lijm losse stiksels met een tipje lijm (gebruik heel weinig)

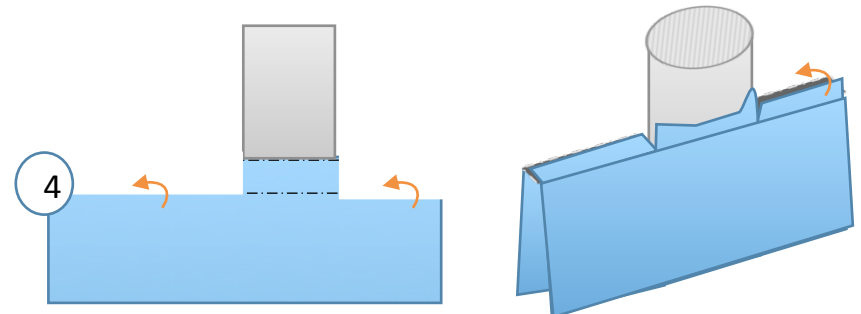

Markeren: de beugel en stagen (indien aanwezig/ nodig)

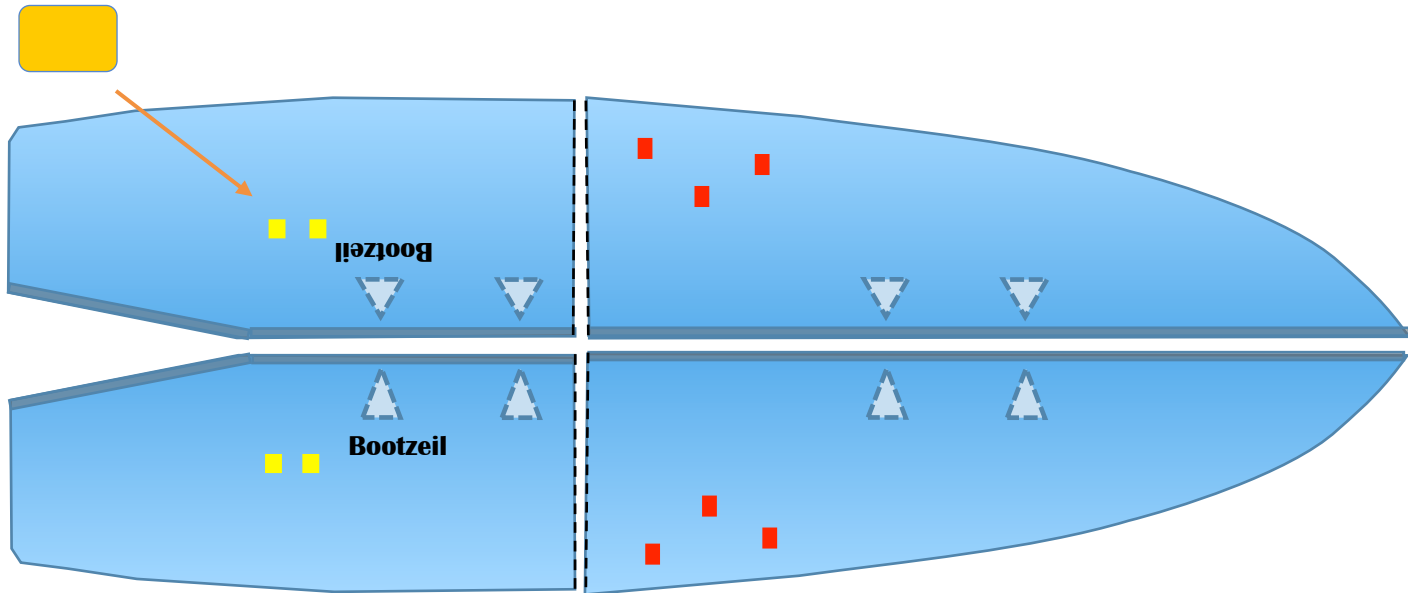
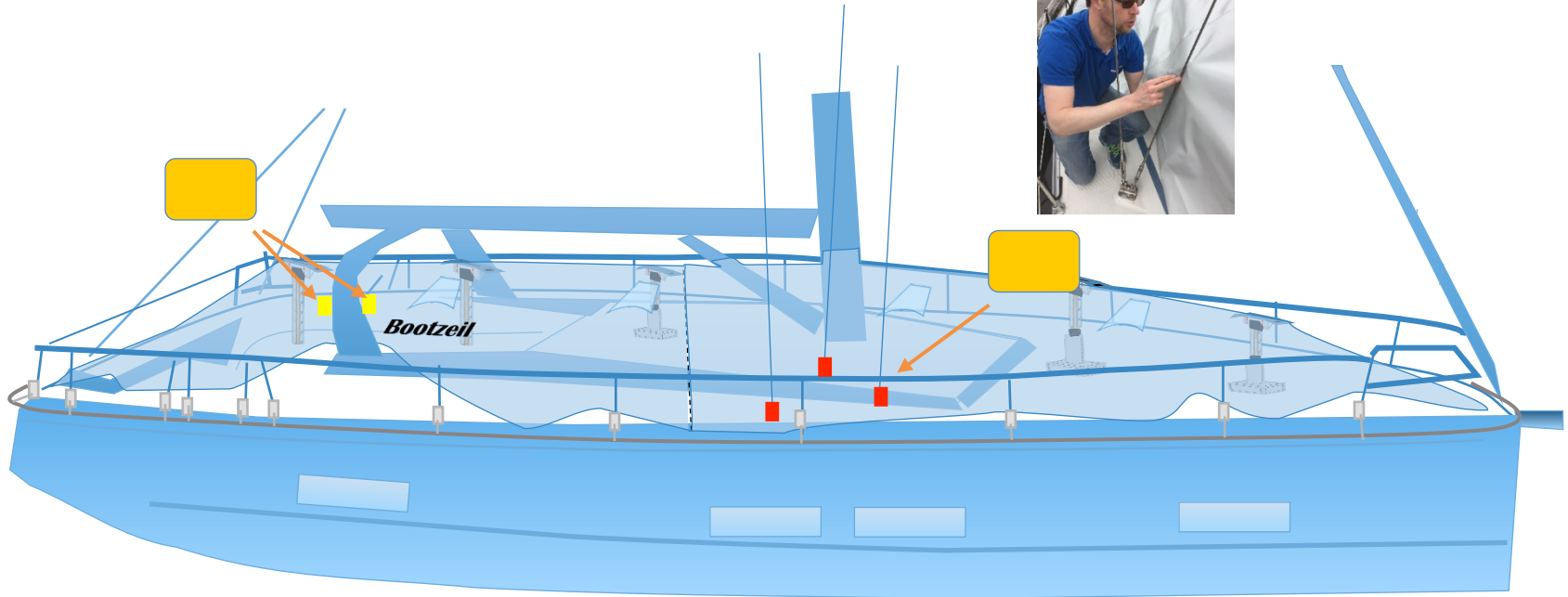
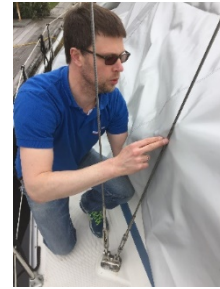

Bewerken: Beugel (indien aanwezig)

Lees de lijminstructies goed door!

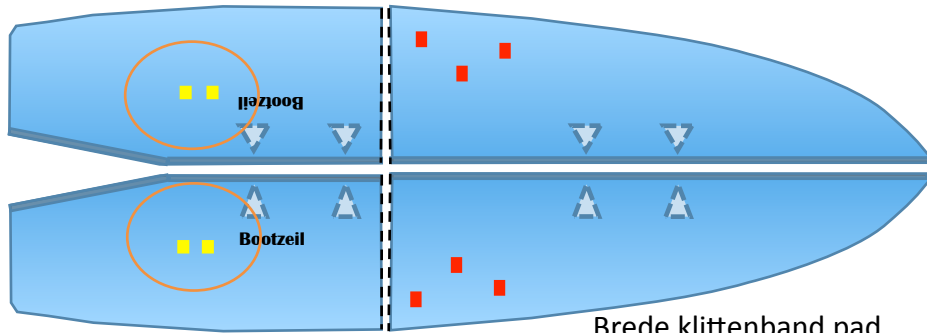

Brede klittenband pad



Plak altijd de kant met de plakstrip op het zeil.

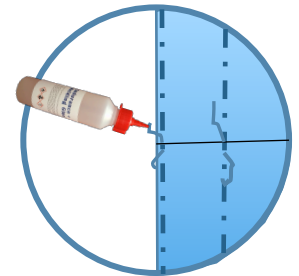
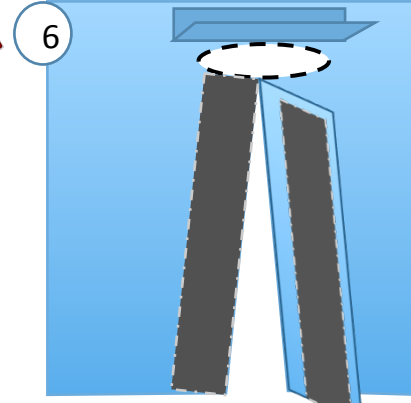
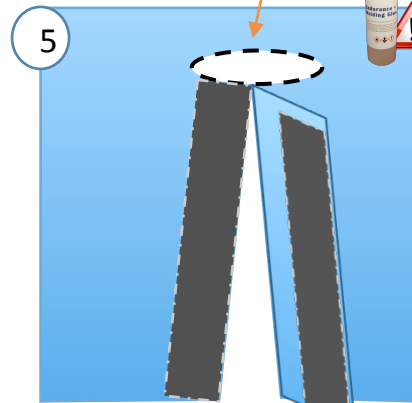
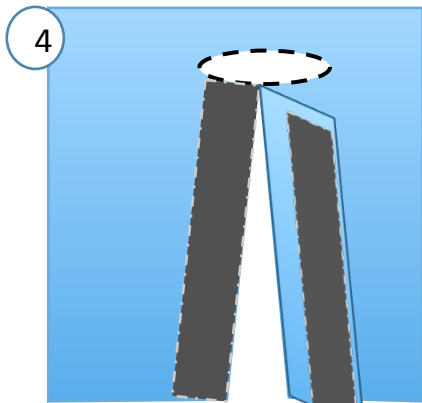
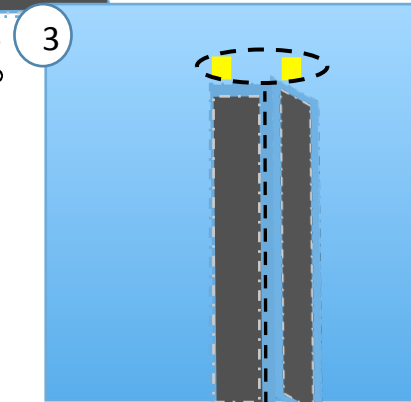
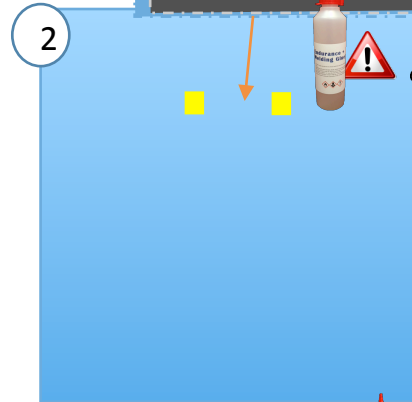
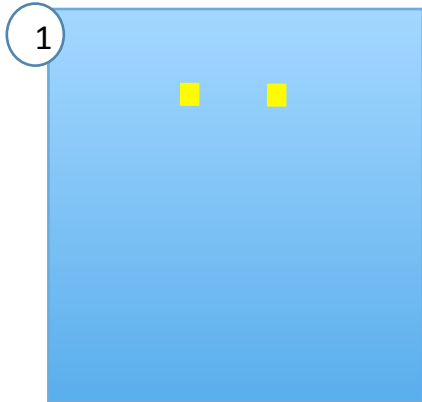

Lijm losse stiksels met een tipje lijm (gebruik heel weinig)



Bewerken: Stagen doorvoeren (indien nodig)

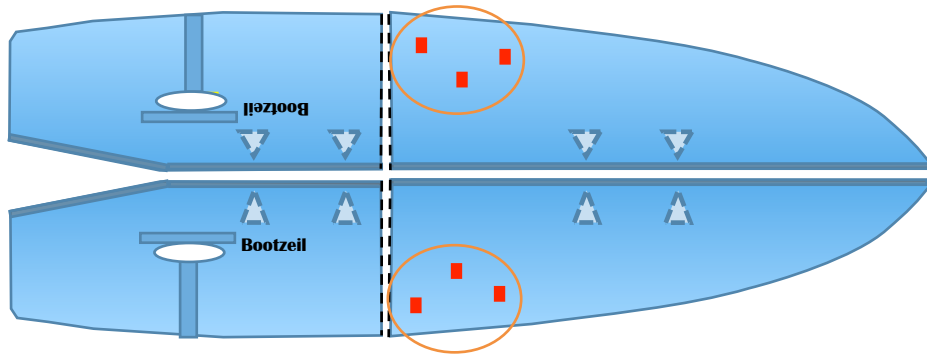

Gebruik de stroken van 150cm.

Gebruik de stroken van 75 cm.

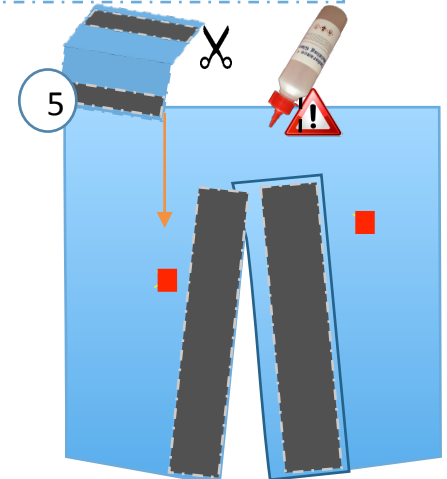
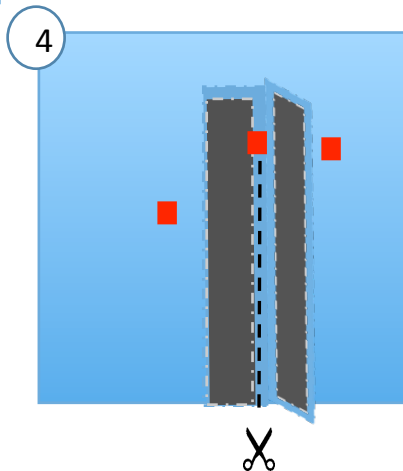
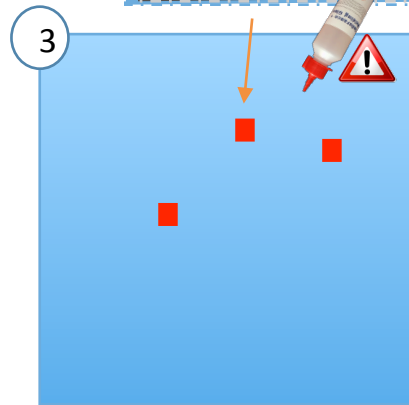
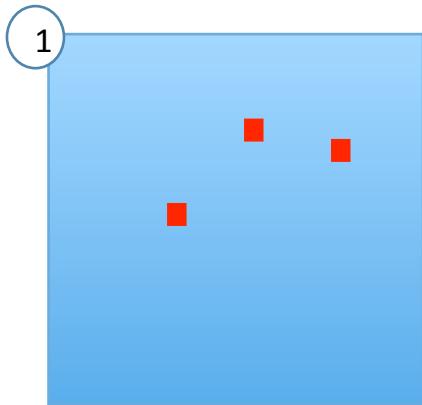

Plak altijd de kant met de plakstrip op het zeil.

Bewerken: Stagen doorvoeren (indien nodig)



Lees de lijminstructies goed door!

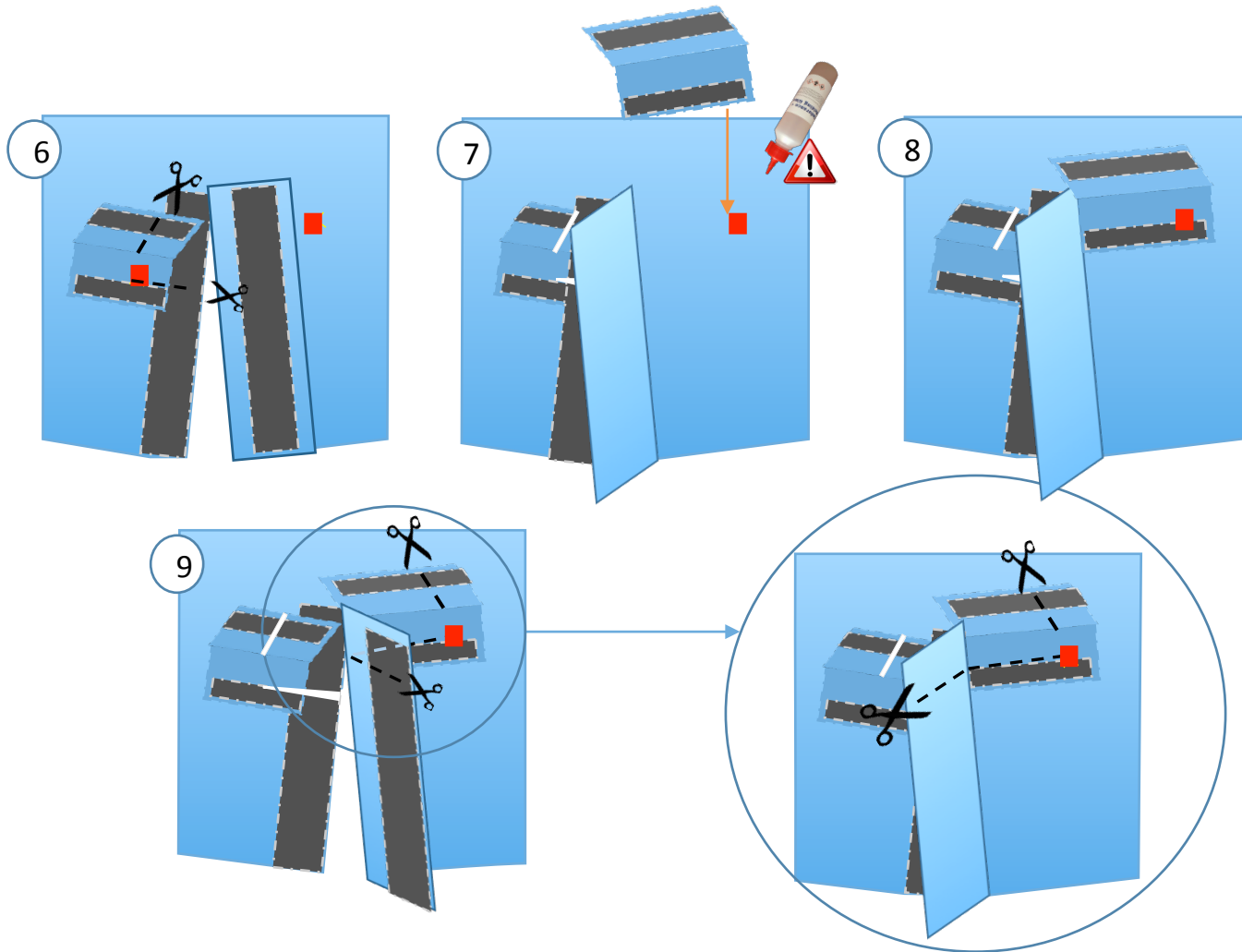

Plak altijd de kant met de plakstrip op het zeil.

Afwerken: Lusjes vastzetten

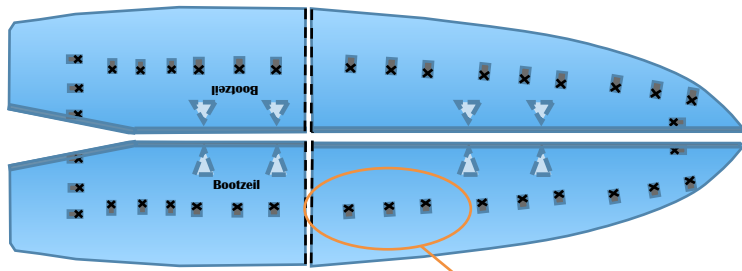

Zet de lusjes die aan de binnenkant van het zeil zitten vast aan het koord dat u rondom uw boot heeft gespannen.

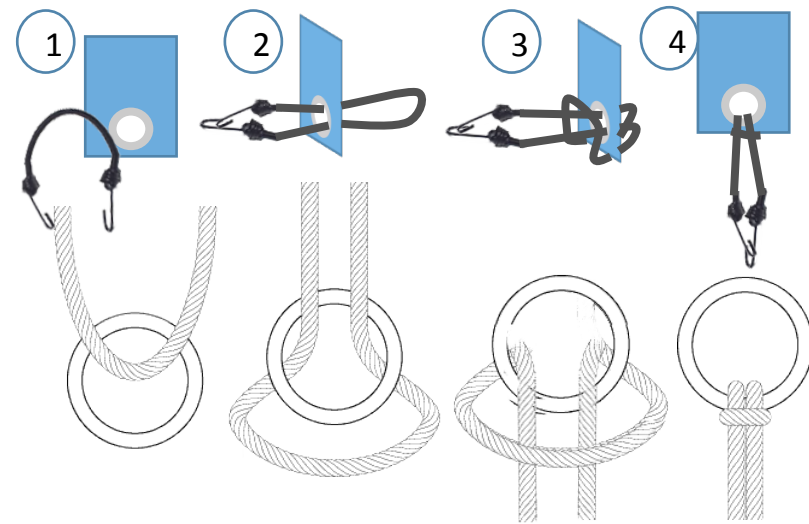

Zet het zeil vast aan de boot met de schokkoorden. Gebruik de lusjes die het best gepositioneerd zijn voor uw boot.

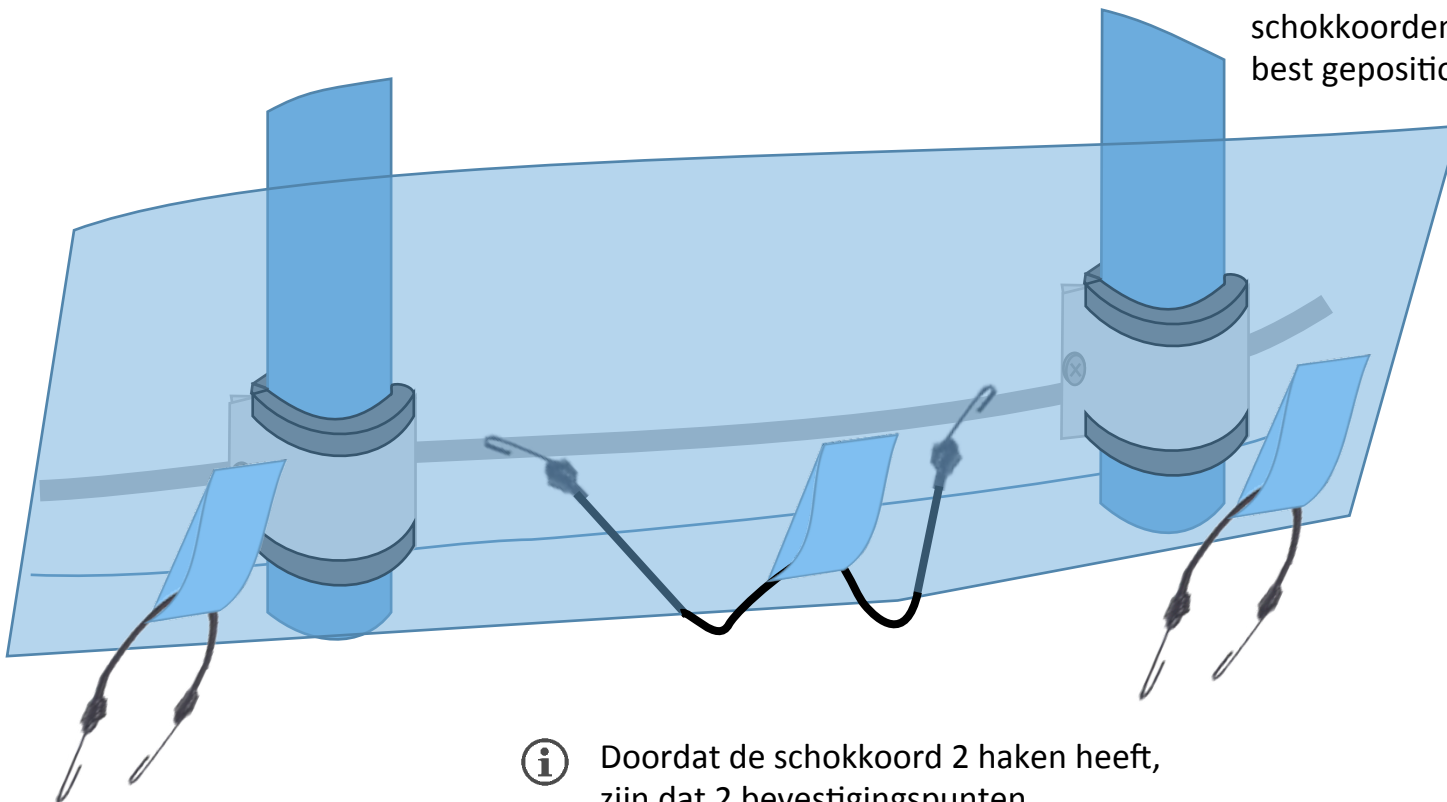

i Doordat de schokkoord 2 haken heeft, zijn dat 2 bevestigingspunten.

Afwerken: Monkeyclips plaatsen

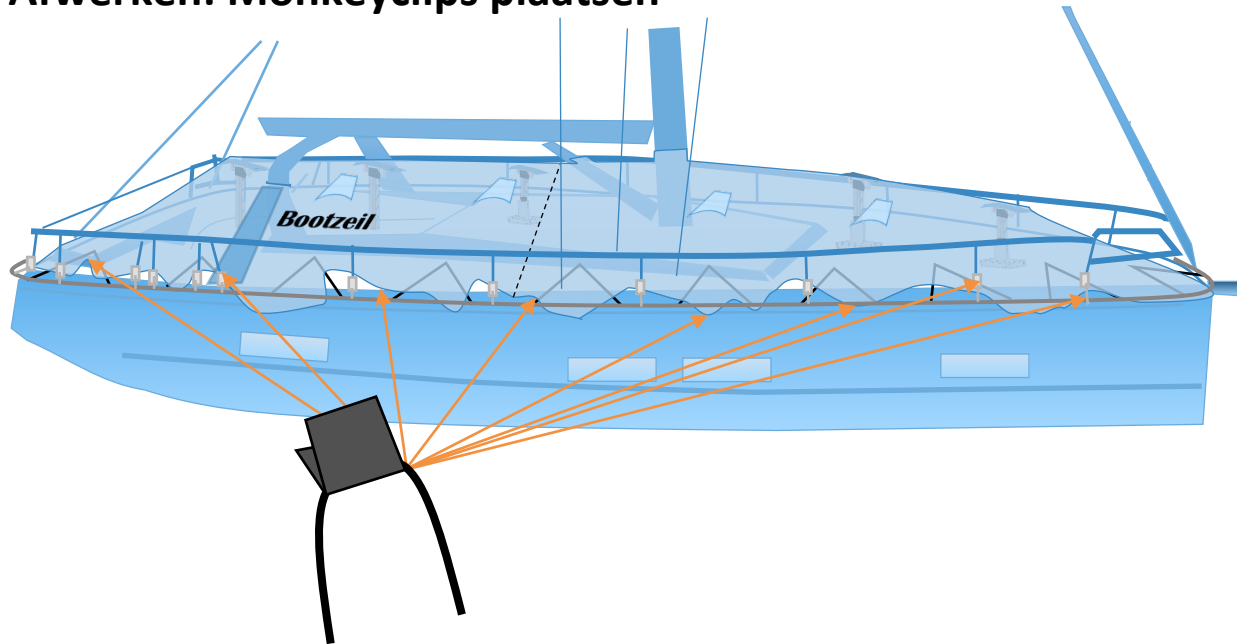

Rol rondom de boot het zeil aan de onderkant op tot de gewenste lengte is bereikt. Doe dit volgens de monkeyclip instructies. (rechterzijde pagina en volgende pagina)

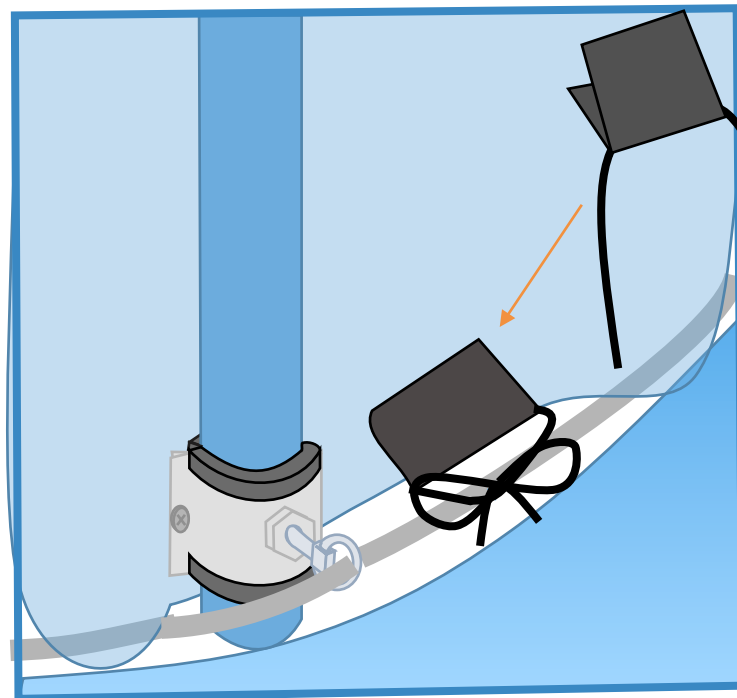

De Monkeyclip

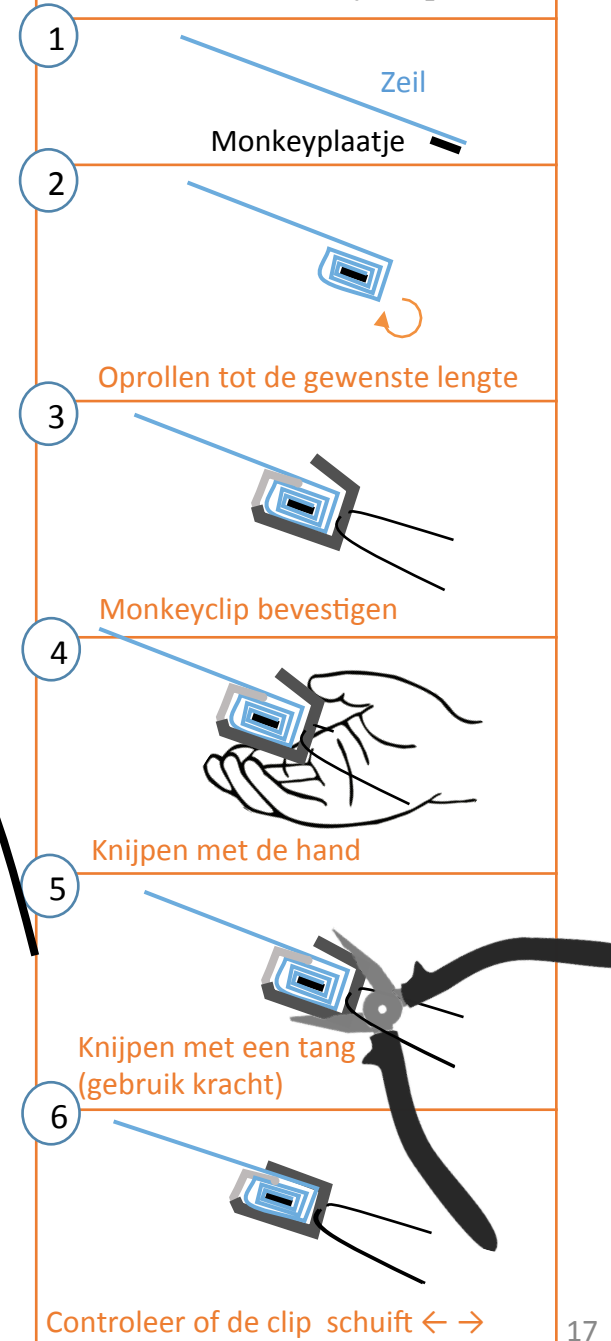

Afwerken: Monkeyclips plaatsen (verduidelijkende foto's)

1



Monkeyclip plaatje

2



3

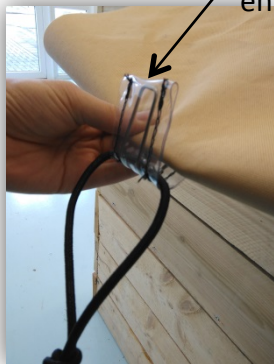

Monkeyclip met hand positioneren en dicht knijpen

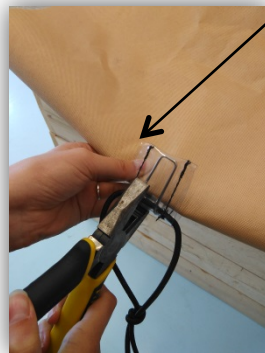

Eerst links knijpen

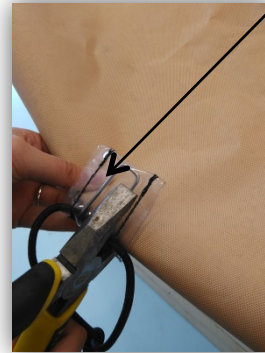

Dan rechts knijpen



Opzetten na eerste installatie

1

Positioneer het zeil op de boot en zet de stokken op de juiste plaats. Werk vanuit het midden naar buiten.

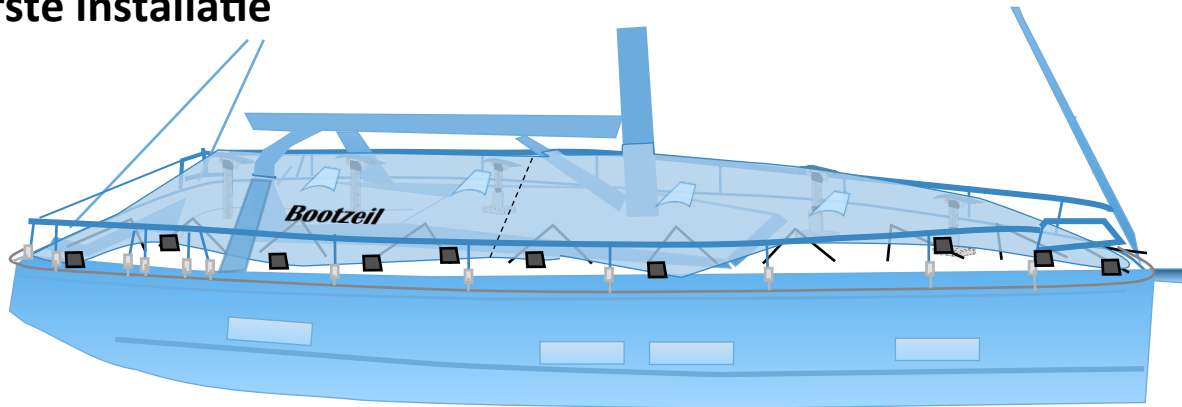

2

Bevestig de schokkoorden.

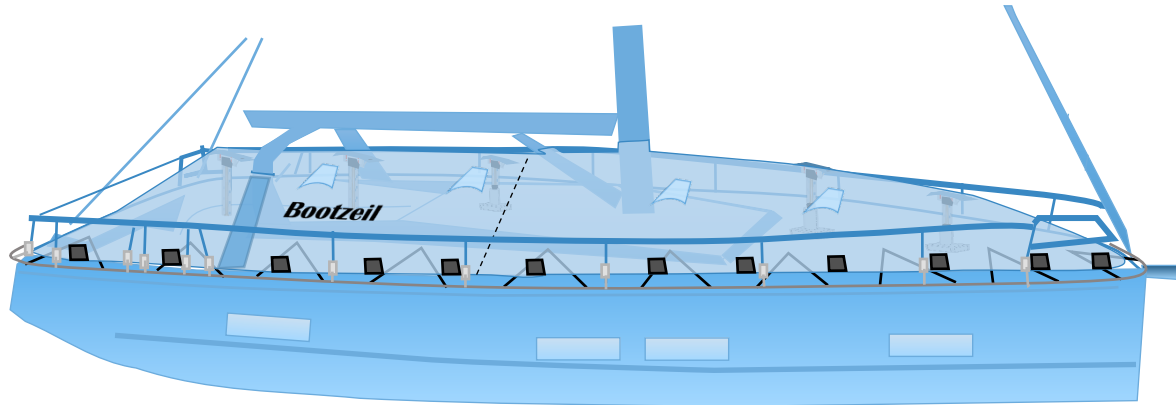

3

Maak de monkeyclips vast aan het koord rondom de boot.

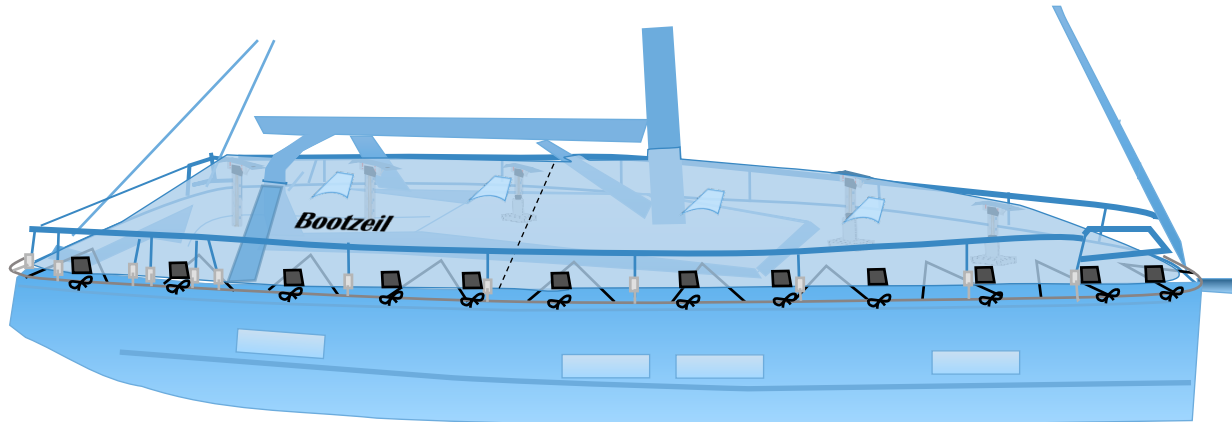

Vraag & antwoord

Algemeen

Het dekzeil Pampus is een semi-maatproduct. Er zullen altijd wat plooiën blijven hier en daar. Bootzeil heeft een service werkplaats waar wij kunnen altijd nog aanpassingen voor u doen. Ook risten kunnen er nadien nog in gezet worden als u wilt.

Het zeil is te smal/past niet

Bel ons op, wij kunnen u van tips voorzien om het zeil er beter op te krijgen dankzij onze ervaringen. Indien nodig vragen wij u een paar foto's te sturen.

Het zeil is te kort

Zet het zeil aan de achterzijde vast en trek aan de voorzijde zo hard als u kan aan het zeil. Indien u meer dan 10 cm te kort komt dan is het raadzaam even contact met ons op te nemen en ons een paar foto's te sturen. Wij helpen u dan verder. Indien nodig komen wij langs.

Ik wil het zeil laten installeren

Bootzeil werkt met een groep installateurs met veel ervaring. Ze werken door het gehele land, vaak ook in het weekend. Gemiddeld kost een installatie ca. 550 euro afhankelijk van het aantal uren werk en de reistijd. De installateurs kunnen ook aanpassingen opmeten, en deze op een juiste, zorgvuldige wijze doorgeven aan onze werkplaats. Bel 023 – 521 96 92 en maak direct een afspraak

Ik zie af en toe een paar stikfoutjes

Bootzeil laat haar dekzeilen met de hand maken door geschoolde vakmensen die een bijna perfect product afleveren. Het blijft echter handwerk. Dus een foutje zit er af en toe in. Een schadelijk foutje repareren we graag tijdens de lenteservicebeurt. (gratis tijdens de lenteservicebeurt)

De stiknaden voelen vochtig aan

De eerste maanden kunnen de stiknaden vocht absorberen. Dit komt omdat zij in een industriële omgeving gemaakt en verwerkt zijn. Doordat het weer erin gaat zitten verstoppen de poriën en sluiten de stiknaden zich in de loop der tijd vanzelf waterdicht af. U kunt dit proces versnellen met waterstopspray.

Is uw vraag niet beantwoord, bel ons dan even op, wij helpen u dan graag verder: 023 - 521 96 92



Bootzeil maakt ook bespoken custom hoezen voor uw tuinmeubelen. Marina kwaliteit.

www.bootzeil.nl